

ECONOMIA SOCIALĂ ÎN CONTEXTUL FSE

**POSDRU 2007-2013
Contextul de programare 2014 –
2020**

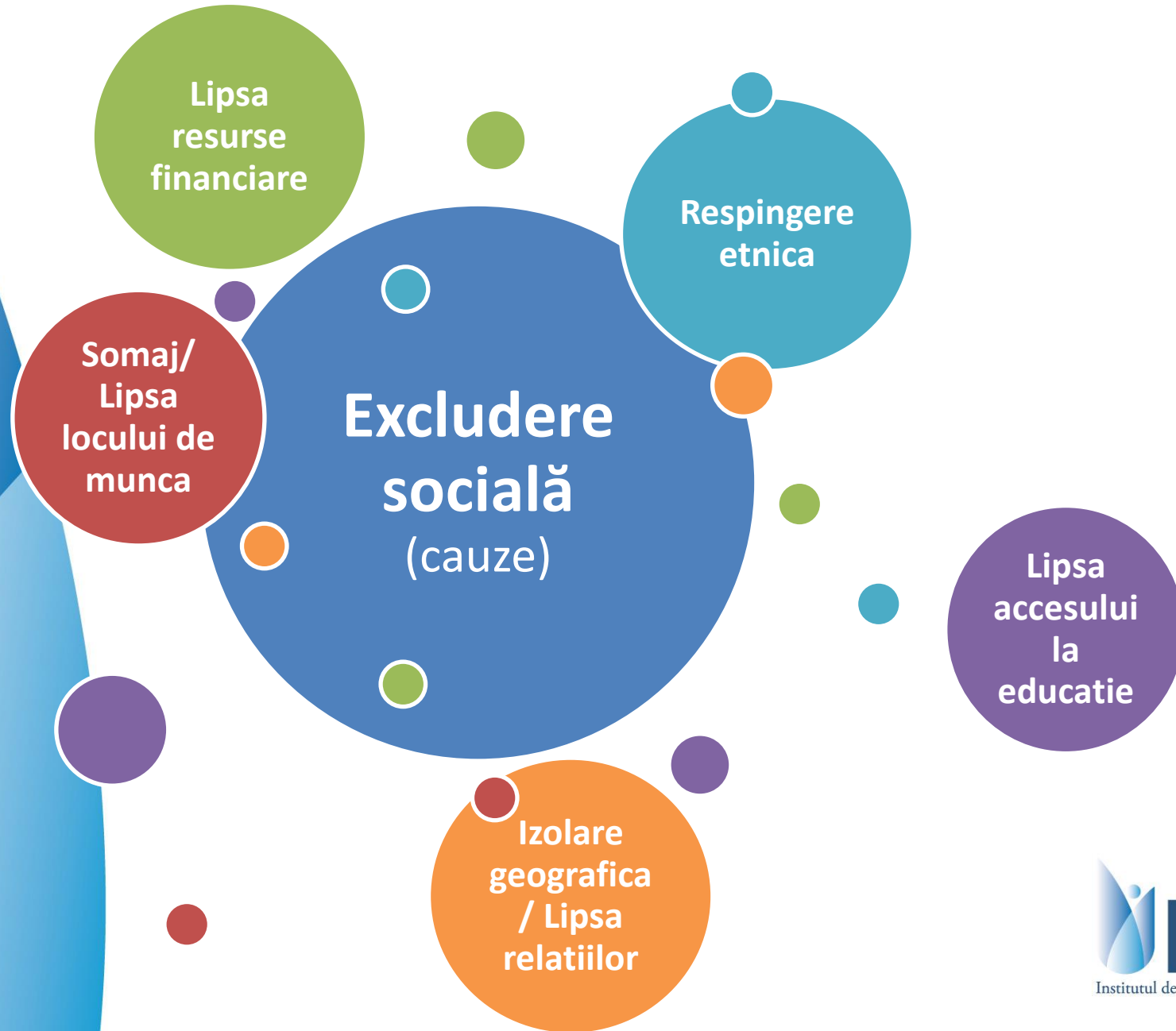

1 Economia socială în contextul POSDRU 2007-2013

**axă dedicată, cu 400 mil. Euro alocați
2012 – reducerea sumei alocate la 319 mil. Euro**

**2 apeluri finalizate – 150 mil. Euro contractati
1 apel cu 1.806 cereri de finantare – anulat**

**261 de intreprinderi sociale create
4.684 locuri de muncă create la finalul lui 2012**

Indicatori atinși:

31.4 % structuri de economie socială (261, 830)

93.7% locuri de muncă (4684, 5000)

**Date
generale**

1 Economia socială în contextul POSDRU 2007-2013

OBSERVAȚII

Finanțarea directă a întreprinderilor necesită respectarea regulilor ajutorului de stat - schemă de minimis

AMPOSDRU: până la 200.000 de euro (ghid 6.1, mar. – apr. 2013)

A permis experimentarea mai multor abordări

A permis popularizarea, cercetarea și dezbaterile conceptelor cheie

Nu au fost făcută o evaluare a impactului proiectelor finanțate

* serviciile sociale și de incluziune pe piața muncii făcând parte dintre acestea, potrivit prevederilor Regulamentului CE nr. 360/2012 privind aplicarea articolelor 107 și 108 din Tratatul privind funcționarea UE

PROIECTE 6.1.

- Activitate cu caracter general, pentru dezvoltarea economiei sociale - creare, dezvoltare SES
- Sprijin direct pentru SES

Buget: 200.000 Euro / SES +

Durață max. 18 luni

Locuri de muncă create:

G: min 4 /EES

Componentă creare/dezvoltare EES (Schema de minimis)

EES. Create, SES.

Max. 200 000 euro/ SES

- formare, servicii ocupare angajați
- activități dezvoltare SES

2 Programare fonduri europene 2014 – 2020. Probleme ale ES

1. Lipsa accesului la finanțare privată și publică (start-up și dezvoltare)

fonduri publice – europene și naționale

Bănci etice - instrumente de finanțare de tip nerambursabil și creditare adecvate

dezvoltarea unor sisteme proprii de finanțare (cooperative /CAR de gradul II)

2. Insuficiente servicii suport de consultanță și formare adecvate

pentru start-up și acompaniere

Rețele cu capacitate insuficientă

3. Dificultăți de accesare, marketing, promovare

Dimensiune mică a SES.

Lipsă expertiză în marketing, promovare, vânzare

4. Piața de desfacere

Inexistența unei piețe speciale

Piața neagră/ concurență neloială

Lipsa unei piețe reale a serviciilor de interes general – contractare socială

2 Programare fonduri europene 2014 – 2020

Sprijin pentru economia sociala

Politici si regulamente europene

Inițiativa pentru antreprenoriat social – Ameliorarea accesului la finanțare

<p>Facilitarea accesului la finanțare privată</p>	<p>Regulamentul UE privind fondurile europene de antreprenoriat social EUSEF</p> <p>EaSI (Employment and Social Innovation) din care Instrumentul de microfinanțare Progress: circa 200 milioane euro (21% din buget) alocati pentru a extinde sprijinul acordat furnizorilor de microcredite,</p> <p>Masurarea impactului social</p>
<p>Mobilizarea fondurilor europene</p>	<ul style="list-style-type: none"> - Regulament FSE priorități de investiții: <ul style="list-style-type: none"> (c) promovarea incluziunii sociale și combaterea sărăciei prin: <ul style="list-style-type: none"> (v) promovarea economiei sociale și a întreprinderilor sociale; - Regulamentul FEDER priorități de investiții <ul style="list-style-type: none"> (2) consolidarea cercetării, dezvoltării tehnologice și inovării: <ul style="list-style-type: none"> (a) promovarea investițiilor în C&I din partea întreprinderilor, ..., inovarea socială și aplicațiile de servicii publice (10) promovarea incluziunii sociale și combaterea sărăciei: <ul style="list-style-type: none"> (c) sprijinirea întreprinderilor sociale;

3.2 Contextul de programare 2014 – 2020 – Propuneri GLT. ES

Tipuri de IS
care să
beneficieze
de sprijin
financiar

Integrare în muncă (întreprinderi de inserție pentru lucrători defavorizați și unități protejate),

acces la finanțare (micro-credite) pentru grupuri vulnerabile pentru activități antreprenoriale individuale sau de grup

servicii de interes general - servicii sociale și de ocupare

dezvoltare locală - dezvoltare durabilă și industrii verzi

3. Contextul de programare 2014 – 2020. Obiective propuse (GLT. ES)

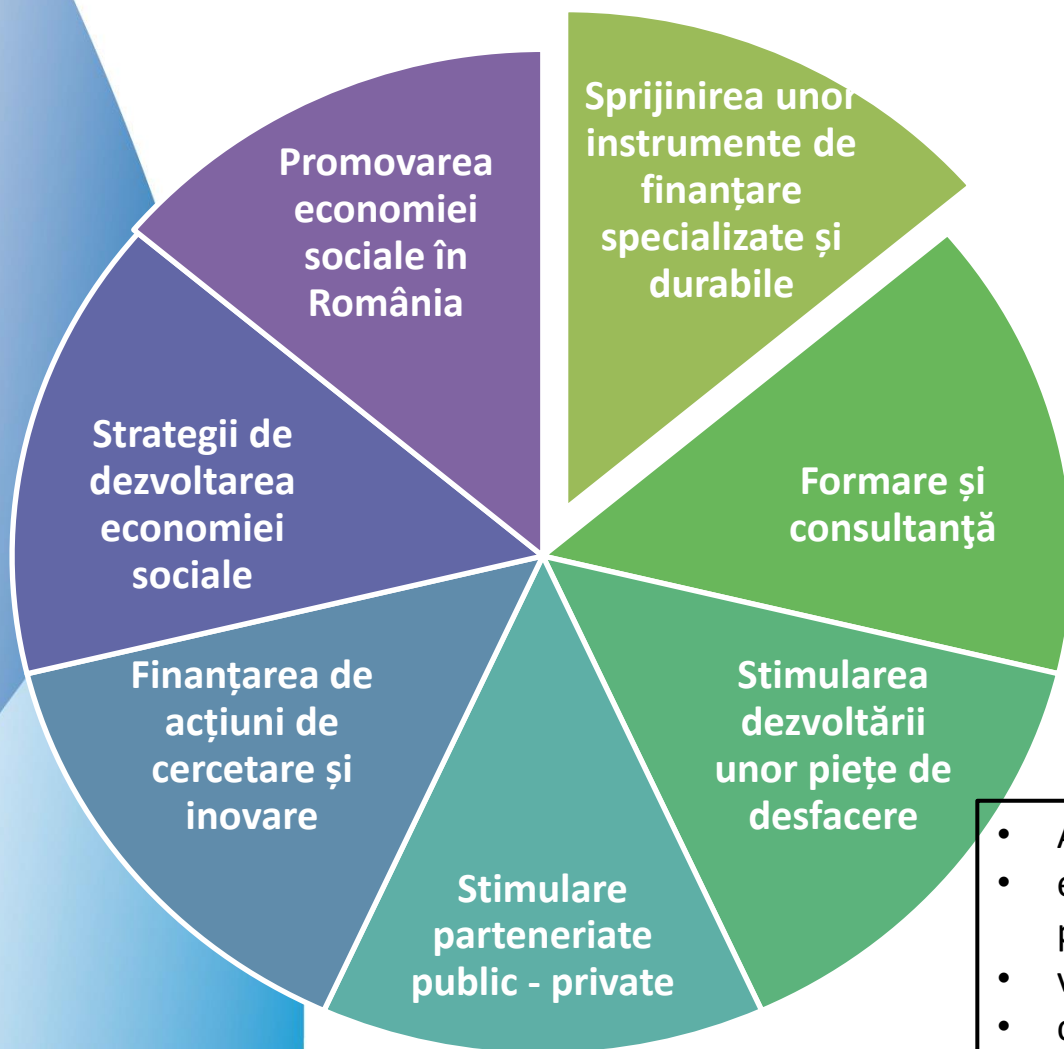

scheme de tip Global Grants, scheme de ajutor de minimis,, fonduri de microcreditare (model Jasmine) și de dezvoltare a microcreditării

pe baza planuri lor de afaceri -> acordarea unui mix de suport asistență tehnică și financiară
Scheme de vouchere

Creșterea procentului FEDR de la 15% la 50% pentru SES producția de bunuri și servicii

- Achiziții rezervate (APL)
- externalizarea de servicii către furnizori privați
- vouchere pentru beneficiarii de servicii
- canale de marketing adecvate

3. Contextul de programare 2014 – 2020. Obiective propuse (GLT. ES)

POR

- Strategii de dezvoltare bazate pe comunitate CLLD – teritorii selectionate
- Actiuni integrate care vor include:
- ***Construirea/reabilitare/modernizare locuintelor sociale***
- ***Investitii în infrastructura de sanatate si servicii sociale -***
- ***Stimularea ocuparii prin intermediul activitatilor de economie sociala***
- ***Activitati de dezvoltare comunitara integrata - activitati de informare, consiliere***

3. Contextul de programare 2014 – 2020

POCU

- **Axa prioritara 4: Incluziunea sociala si combaterea saraciei,**
- **Prioritatea de investitii 9.5. Promovarea antreprenoriatului social**
- Sprijin pentru infiintarea unor noi intreprinderi sociale de insertie (formare, consiliere, stimulente financiare), printr-un program de microgranturi;
- Formare si consiliere pentru intreprinderile sociale existente, in vederea dezvoltarii si consolidarii activitatii;
- Formarea personalului care activeaza in domeniul economiei sociale, inclusiv a personalului din sectorul ONG-urilor sau a voluntarilor;
- Imbunatatirea serviciilor integrate comunitare pentru persoanele vulnerabile;
- Facilitarea integrarii persoanelor vulnerabile la locul de munca, mecanisme de integrare a persoanelor cu dizabilitati in viata economica si activa;
- Parteneriate cu actorii relevanti de pe piata muncii, din sistemul de invatamant sau de asistenta medicala sau din administratia locala/ centrala, in vederea imbunatatirii capacitatii de a presta servicii relevante si de calitate.

VĂ MULȚUMESC!

INSTITUTUL DE ECONOMIE SOCIALĂ

CONTACT WWW.IES.ORG.RO

- **Ancuta Vamesu** - Coordonator IES
adrian.secal@fdsc.ro